



Rekvirent:

**Ranum Telt-
& Eventudlejning A/S**VESTERLED 46 · 9681 RANUM · 98 67 68 39
WWW.RANUM-TELТУДЕJNING.DKInspektions dato: **8 MRS. 2011**Sag nr.: *1368/157*

Rapport nr.:

Sagsbehandler:

Med henvisning til Justitsministeriets bekendtgørelse nr. 502 af 17. juni 2005 erklæres det hermed at
forlystelse med følgende identitet: ID nr.: **T 15272** Apparatnavn: *Hls. Home Sweet Home 2*er blevet inspiceret efter bestemmelserne i henhold til metode: *EN14960* samt udført som
 førstegangs- periodisk uanmeldt inspektion med følgende resultat.**INSPEKTIONSRESULTAT**

| | | | |
|---|--|--|--|
| Konstruktion og fundament | Godkendt <input checked="" type="checkbox"/> | Ikke godkendt <input type="checkbox"/> | IR <input type="checkbox"/> |
| Apparatfunktion og komponenter | Godkendt <input checked="" type="checkbox"/> | Ikke godkendt <input type="checkbox"/> | IR <input type="checkbox"/> |
| Sikkerhedsanordninger for apparat | Godkendt <input checked="" type="checkbox"/> | Ikke godkendt <input type="checkbox"/> | IR <input type="checkbox"/> |
| Sikkerhedsanordninger for bane | Godkendt <input checked="" type="checkbox"/> | Ikke godkendt <input type="checkbox"/> | IR <input type="checkbox"/> |
| Sikkerhedsanordninger for person | Godkendt <input checked="" type="checkbox"/> | Ikke godkendt <input type="checkbox"/> | IR <input type="checkbox"/> |
| Elektriske installationer | Godkendt <input checked="" type="checkbox"/> | Ikke godkendt <input type="checkbox"/> | IR <input type="checkbox"/> |
| Hydrauliske/pneumatiske systemer | Godkendt <input type="checkbox"/> | Ikke godkendt <input type="checkbox"/> | IR <input checked="" type="checkbox"/> |
| Apparat- og publikumsområder (sikkerhedsafstande) | Godkendt <input checked="" type="checkbox"/> | Ikke godkendt <input type="checkbox"/> | IR <input type="checkbox"/> |
| Nødstopstest | Godkendt <input type="checkbox"/> | Ikke godkendt <input type="checkbox"/> | IR <input checked="" type="checkbox"/> |
| Afsluttende funktionstest | Godkendt <input checked="" type="checkbox"/> | Ikke godkendt <input type="checkbox"/> | IR <input type="checkbox"/> |

Evt. bemærk.

Forlystelsen er gennemgået og er fundet i orden / er ikke fundet i orden
jvf. inspektionsresultatet.Anvendt udstyr: Målebånd, stopur, dynamometer, vinkelmåler, hastighedsmåler**TEKNOLOGISK INSTITUT**
Certificering & Inspektion
Kongsvang Allé 29
8000 Århus C
Kaj Rosenstedt Tlf. 72 20 12 75
KAR@teknologisk.dk**8 MRS. 2011**

Dato

Underskrift og stempel



**TEKNOLOGISK
INSTITUT**

Certificering & Inspektion
Kongsvang Allé 29
DK-8000 Århus C

Kontrolattest for særlige forlystelsesapparater

Iht. bekendtgørelse nr. 264 af 25. marts 2010

Kontrolattest for forlystelsesapparatet

Navn/benævnelse: Home Sweet Home / Hoppeborg

ID-nr.: T 1 5 2 7 2

Ovennævnte forlystelsesapparatet er d.d. synet til sikring af, at der ikke er foretaget ændringer i den godkendte konstruktion, at det er forsvarligt vedligeholdt, og at det i øvrigt ikke frembyder fare for publikum eller for det personale, der skal betjene det.

Dato for synet: 8 MRS. 2011

TEKNOLOGISK INSTITUT

Certificering & Inspektion

Kongsvang Allé 29

8000 Århus C

Kaj Rosenstedt Tlf. 72 20 12 75

KAR@teknologisk.dk

Synsvirksomhedens underskrift og stempel

Retningslinjerne for brugen af det pågældende forlystelsesapparat og personalets anvisninger skal altid følges



153

TEKNOLOGISK
INSTITUT

TILSYNSBOG

FOR

FORLYSTELSESPARAT

HOPPEBORG Home Sweet Home

ID nr.: RT 211 08

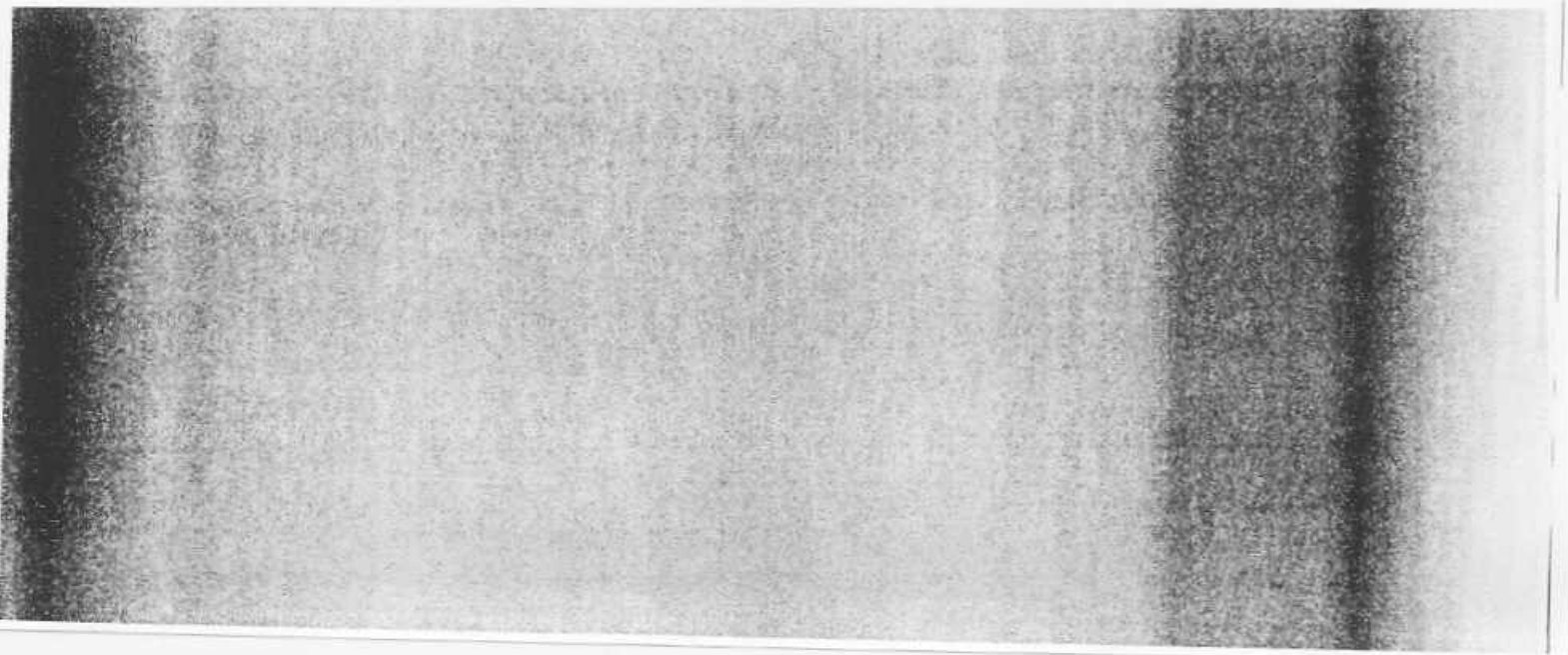



TILSYNSBOG
FOR
FORLYSTELSESAPPARAT

Apparatets art: HOPPEBORG Home Sweet Home
ID nr.: RT 211 08
Ejer/bruger: Ranum Teltudlejning
Førstegangsinpektionsdato: 08-05-2008

Ejeren eller brugeren af det forlystelsesapparat, som denne tilsynsbog vedrører, har pligt til at give det personale, der betjener apparatet, den instruktion i at betjene og føre tilsyn med apparatet, som er nødvendig for en forsvarlig afvikling af den pågældende forlystelse.

Tilsynsbogen skal opbevares ved forlystelsesapparatet og efter anmodning forevises for politiet og Teknologisk Institut.

Udstedt af: *H. Oring*



Beskrivelse af forlystelsesapparatet

HOPPEBORG "Home Sweet Home"

Hoppeborgen er fremstillet af brandhæmmende kraftig PVC dug som en mobil forlystelse. Hoppeborgen skal ved udendørs brug sikres til jorden med lodrette barduner og spyd eller anden form for stationær fastgørelse.

Forlystelsen består af en oppustelig dug med en grundflade på 3 x 3 m og 1,9 m høje vægge på de fire sider med en ind- og udgangsåbning på forsiden og en totalhøjde på 2,5 m.

Bunden på hoppeborgen består af en luftpude med en tykkelse på 0,6 m.

Alle mål er i oppustet stand.

Hoppeborgen holdes luftfyldt af en el-motordrevet luftblæser som skal opfylde kravene i gældende stærkstrømsreglement. Luftblæseren står tilbagetrukket fra hoppeborgen. Luftblæseren skal være forsynet med en inflammationsklap således hoppeborgen ikke kollapser hurtigt ved eks. strømsvigt.

I lufttilgangen skal der være en tryksikring, der sikrer at der ikke som følge af solophedning af den indblæste luft, sker sprængning af dugen.

Udstedt af: *H. Oim*



Hoppeborgen, Home Sweet Home set fra
forsiden

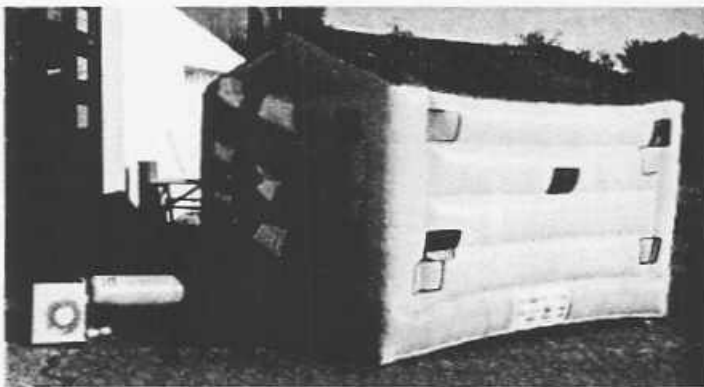

Blæser tilsluttet hoppeborgen.

Udstedt af: *H. Oving*



Betingelser

Omkring hoppeborgen skal der være et frirum med faldunderlag på 2 m borgens sider. Dette faldunderlag omkring hoppeborgen skal være stødabsorberende. Desuden skal hoppeborgen og faldunderlaget holdes fri for sten, grene og andre hårde genstande som brugere kan slå sig på eller komme til skade ved.

Hoppeborgen skal i dagtimerne til stadighed være overvåget af en voksen person. Denne skal sikre at der ikke opstår uro og voldsom adfærd, til fare for mindre børn.

Ved regnvejr eller vindhastigheder over 38 km/t skal luften tages ud af hoppeborgen.

Denne hoppeborg skal mærkes unikt med nr. **RT 211 08**

Ved opslag skal der oplyses følgende:

1. Der må ikke trædes på dugen med fodtøj. Eventuelt fodtøj skal placeres ved siden af "borgens" indgang og ikke foran indgangen.
2. Skarpe, spidse eller lignende genstande må ikke medtages eller befinde sig på eller i nærheden af hoppeborgen.

Udstedt af: *H.C.*



Inspektion og vedligeholdelse

Hoppeborgen og luftblæser skal dagligt efterses for skader, samt ved udendørs brug sikre at forankringen til underlag er intakt og dækket.

Det frie areal omkring borgen skal altid være uden sten eller andet der kan skade personer eller dugen.

Konstateres der skader eller uregelmæssigheder skal disse repareres/udbedres inden ibrugtagning.

Uden for sæsonen skal "borgen" opbevares tørt og beskyttet på en sådan måde at dugen ikke mørner.

Udstedt af: *H. Oving*



Bemærkninger vedrørende godkendelse af forlystelsesapparatet

Forlystelsens tekniske, mekaniske dele, forlystelsesforløbet og sikkerhed er godkendt den. 08-05-2008 af:

Stempel og underskrift
Henrik Oxvig

efter anmodning fra Ranum Teltudlejning

For ibrugtagningstilladelsen har politiet fastsat følgende betingelser og givet følgende pålæg:

1. Forlystelsesapparatet skal synes hvert år, umiddelbart inden det tages i brug, af en virksomhed, der er godkendt til at foretage inspektion af særlige forlystelsesapparater af Dansk Akkrediterings- og Metrologifond i henhold til bekendtgørelsens § 21.
2. Der skal tegnes lovpligtig arbejdsskadeforsikring for eventuel medhjælp og ansvarsforsikring, som skal dække et eventuelt erstatningsansvar over for publikum i henhold til bekendtgørelsens § 23 om forsikring.

Nordjyllands POLITI
ORDENSPOLITIET - våbenkontoret
Rådhusgade 20 - 9670 Løgstør
Tlf. 96 66 14 48 - Teletax 96 66 15 00
Direkte tlf. 96 66 14 80

N. J. Jørgensen
politiasistent

Politiets stempel og underskrift

200808

Udstedt af:



Bemærkninger om eftersyn, større reparationer, ændringer samt påbud
med angivelse af tidsfrist for udførelsen

| Dato for eftersyn | Bemærkninger | Tidsfrist for afhjælpning af mangler |
|----------------------------|---|--------------------------------------|
| 08-05-2008 | <p>Hoppeborgen og tilhørende blæser er undersøgt, afprøvet og fundet i orden og kan anvendes uden fare, hvis betingelserne følges.</p> <p><i>H. Oxvig</i> Henrik Oxvig Maskinmester</p> <p>Teknologisk Institut Materialeprøvning Tlf. 72 20 17 82 Teknologiparken DK-8000 Århus C Henrik Oxvig</p> | |
| 270608 | <p><i>Ok - [Signature]</i></p> <p>Rene T. Hansen politiassistent</p> | |
| 24.03.2009 | <p><i>Forlystelsen er synet og fundet i orden.</i></p> <p>TEKNOLOGISK INSTITUT Forlystelsen, id. nr. RT2-108-09 er gennemgået og fundet i orden</p> <p>Teknologisk Institut Havari og Sikkerhed - Forlystelseskontrollen Kongsvang Allé 29 - 8000 Århus C Kaj Rosenstedt - Tlf. 7220 1275 kaj.rosenstedt@teknologisk.dk</p> | |
| 260509 12 MRS. 2010 | <p><i>Ok - [Signature]</i></p> <p>Rene T. Hansen politiassistent</p> <p>TEKNOLOGISK INSTITUT Forlystelsen, id. nr. er gennemgået og fundet i orden</p> <p>TEKNOLOGISK INSTITUT Certificering & Inspektion Kongsvang Allé 29 8000 Århus C Kaj Rosenstedt Tlf. 72 20 12 75 KAR@teknologisk.dk</p> | |

Udstedt af: *H. Oxvig*



HOME SWEET HOME - T15272 - 153

| Dato for eftersyn | Bemærkninger | Tidsfrist for afhjælpning af mangler |
|-------------------|---|--------------------------------------|
| 8 MRS. 2011 | <p style="text-align: center;"> TEKNOLOGISK INSTITUT</p> <p style="text-align: center;">TEKNOLOGISK INSTITUT Certificering & Inspektion Kongsvang Allé 29 8000 Århus C Vej Rosenstedt Tlf. 72 20 12 75 Stempe KAR@teknologisk.dk</p> <p>Forlystelsen er d.d. synet og godkendt.</p> <p>Sign <i>[Signature]</i></p> | |

Udstedt af: *HC*