



Brugsvejledning for Snowboard

- Opstilling, nedtagning & anvendelse



Før brug/opstilling

Gennemlæs opstillingsvejledningen grundigt og tjek, at Snowboard'et er i en sådan stand, at det vil kunne bruges uden at der opstår nogen fare for hverken brugerne eller de personer, der befinder sig omkring Snowboard'et.

Den ansvarlige for arrangementet udpeger det antal opsynspersoner, der skal til for at holde det optimale opsyn med Snowboard'et.

Generelle oplysninger

Madrassen til Snowboard'et blæses op med medfølgende blæser. Oppumpningstiden er ca. 2 – 3 min. Snowboard'et er synet og godkendt af synsinstitut og lever op til bestemmelserne i bekendtgørelsen om offentlige forlystelser. Bekendtgørelse nr. 502 af 17. juni 2005.

Forsikringer

Der er af udlejer tegnet lovpligtig arbejdsskadeforsikring dækkende eventuelle medhjælpere og ansvarsforsikring, som skal dække et eventuelt erstatningsansvar over for publikum. Ansvarsforsikringen udgør kr. 5 mill. ved personskade og kr. 2 mill. ved tingskade. Forsikringerne dækker kravene i §23 i bekendtgørelsen om offentlige forlystelser. Bekendtgørelse nr. 502 af 17. juni 2005.

Der er ingen forsikring, der dækker skader på brugerne under leg på forlystelsen. Disse dækkes alene, hvis brugeren har en fritids/ulykkesforsikring.

Opstillingssted

Opstillingsstedet skal være plant og uden skarpe genstande som flintesten, glasskår eller andre genstande, som kan være til fare for såvel brugere som Snowboard'et

Arealet må maksimalt have en hældning på 5 % i alle retninger.

Opstilling af Snowboard

Motoren stilles på et fladt underlag. Er der tale om et gulv skal der lægges et tæppe ud, som dækker hele det område som stabiliseringsstængerne berører og gerne et stykke mere. Sker det ikke, laver motoren/Snowboard'et let skrammer i gulvet under brugen.

6 stk. stabiliseringsstænger placeres i hvert af motorens hjørner og fjedre fastgøres, så de holdes samlet og øger sikkerheden.

Stik fra kontrolpulten sættes i stikket i motoren med ledningen nedad, så den kan være der.

Beslag på motoren løsnes og Snowboard'et sættes på. Spænd

1



Stil motoren på et fladt underlag.

2



Påmonter stabiliseringsstængerne.

3



Motoren med alle seks stabiliseringsstænger.

4



Sæt stikket fra kontrolpulten i motoren.

5



Løsn beslagene på motoren.



beslaget til med fingrene.

Spænd kontraboltene til med en nøgle. Når det er sket, strammes boltene i beslaget til med en nøgle.

Madrassen foldes ud og lægges omkring motoren. Den syes sammen med reb og flap med velcro lukkes til. Blæseren startes op og madrassen vil lukke sig omkring motoren.

Når madrassen er blæst op, lægges der er PVC klæde over madrassen. Det fastgøres med de velcropåhæftninger der er på henholdsvis madras og klæde.

Der sættes herefter strøm til styrepulten fra et 230 volt-stik, minimum 8 amp.

Vigtigt!

Det er vigtigt, at I sikrer jer, at der er den rigtige strømstyrke, så motoren/kontrolpulten ikke brænder sammen. (230 volt/50 hz/8 amp)

Styring af Snowboard'et

På styrepulten kan driften vælges som manuel eller automatisk.

Ved manuel drift styres Snowboard'ets bevægelser med et joystick. Hastigheden på bevægelserne stilles på knapper.

Ved automatisk drift vælges der mellem de tre automatiske funktioner. På 1 køres der med den laveste hastighed. På 2 køres med den mellemste hastighed og på 3 er det den hurtigste hastighed. De tre funktioner stoppes alene, når der trykkes på stop.

Der findes et nødstop på kontrolpulten. Når det er aktiveret skal der en nøgle til for at løsne det og gøre Snowboard'et aktivt igen.

Vigtigt!

Det er MEGET VIGTIGT, at den der styrer Snowboard'et er ædruelig og hele tiden har koncentrationen henvendt mod den, der befinder sig på Snowboard'et, således at der kan trykkes på STOP-knappen lige så snart, at brugeren er ved at falde af. Sker det ikke, fortsætter Snowboard'et sine funktioner, og kan derved ramme brugeren og forårsage skade på vedkommende.

Kabeltromle/forlængerledning

Kabeltromlen rulles helt ud, da den ellers let vil smelte. Brug aldrig en kabelrulle/forlængerledning, der er over 25 m og kobl aldrig flere kabelruller/forlængerledninger sammen, idet

6



Sæt Snowboard'et på motoren.

7

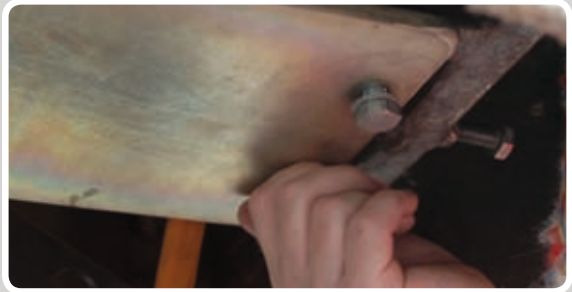

Spænd beslaget.

8



Spænd kontraboltene med en nøgle.

9



Fold madrassen ud omkring motoren.

10



Sy madrassen sammen med reb og luk velcroen.



strømtabet vil være så stort, at blæseren ikke vil få det strøm, der er nødvendigt.

Er der problemer med utilstrækkelig strøm, så sæt en adapter i et kraftstik og træk 220 V ud herfra. Du vil da få den optimale strømtilførsel.

Pløkker/forankringer

Før pløkken slås i jorden, så undersøg, om der er noget i undergrunden, som kan beskadiges.

Pløkker skal altid have afrundede hoveder og må maksimalt stikke 25 mm over jorden.

Slå pløkken i jorden i en vinkel på 30 – 45 grader væk fra Snowboard'et som vist. Bind reb i pløk og slå den ned i jorden.

Lad rebet være slapt mellem pløk før opblæsningen, da den altid giver sig noget, når den bliver pustet op.

Der skal pløkkes i alle de forankringspunkter, der er på Snowboard'et. Kan det ikke ske ved at slå pløkker i jorden, så bind den til f.eks. faste genstande som træ, lysmast, rist i vejbrønd, til trailerkrog på bil, hvortil der er givet tilladelse, betonklods, sandsække eller lignende.

Forankringerne må først fjernes, når al luften er ude af faldmadrassen til Snowboard'et og den skal pakkes sammen.

Blæser

En elektrisk eller motordrevet maskine anvendes til konstant oppustning af den oppustelige forlystelse.

Til indblæsning skal bruges den længste af studserne. Luk alle udluftninger ved at binde dem med reb eller spændebånd. Luk lynlåse ved at lyne dem, hvis der bruges sådanne ved udluftningsstederne.

Blæseren skal være afskærmet således, at børn ikke kan få fingrene ind til kørende dele af blæseren.

Der skal være en tilbageføringsflap i udblæsningsstuds, som klapper i, hvis blæseren går i stå, således at luftudtrængningen forhindres og den oppustelige forlystelse bliver stående med tryk på i længst mulig tid.

Blæser og kabel tilslutning skal være udført i henhold til stærkstrømsreglementet. Der må ikke være brud på kabel eller stik.

Blæseren skal stå placeret således, at luften uden besvær kan blæses gennem studs. Ingen elektriske blæsere, der er medleveret fra leverandør kan lave overtryk i den oppustelige forlystelse.

11



Bind studs til blæseren.

12



Rul forlængerkablet helt ud, og sæt det til strøm.

13



Sæt stikket i og opblæsningen vil begynde.

14



Lyn åbningerne og luk velcroen til.

15

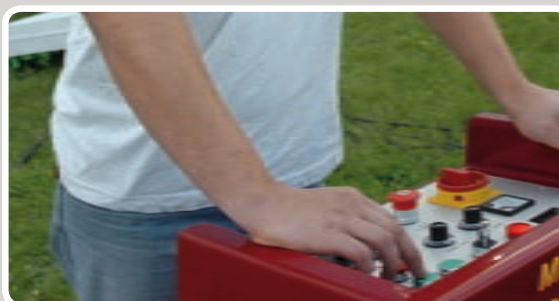

Sæt strøm til styrepulten.



Bliver motoren på blæseren varm, eller slår den indbyggede termosikring fra, er det alene et tegn på, at der er for lidt strøm til motoren. Skift da stik, eller sørg for, at andet strømforbrugende element på gruppen slukkes eller får strøm fra en anden gruppe.

Blæseren og den elektriske tilslutning hertil skal placeres sådan, at bruger ikke har adgang til den.

Elektriske blæsere må aldrig tilsluttes generator.

Er det en benzindrevet motor, skal den altid fyldes op, inden den startes op. Der må aldrig påfyldes benzin i brugstiden.

Opblæsning af faldmadrassen til Snowboard'et

Tænd for strøm til blæseren til faldmadrassen til Snowboard'et, og lad den køre hele tiden.

Når faldmadrassen er fuldt opblæst, så justér rebene, således at de har en svag kurve ned mod forankringspløkken.

Justér blæseren således, at indblæsningsstudsene er stram. Dog således, at den har mulighed for at arbejde lidt.

Arbejdstryk i faldmadrassen til Snowboard'et. Forlystelsen er designet til at have et arbejdstryk på 1Kpa (100 mm vandgang). Med dette tryk vil den være i god stand.

Ved uheld gøres følgende:

- Evakuer Snowboard'et omgående, men optræd myndigt og roligt, så der ikke opstår panik.
- Sikr at alle skadede får førstehjælp eller behandling af en kompetent person og om nødvendigt bliver bragt til hospitalet.
- Ved større uheld ring 112 og beskriv uheldet og fortæl hvor opstillingsstedet er. Bevar roen og få udpeget hjælpere, samt en person der dirigerer ambulancen frem til uheldsstedet.
- Få nedskrevet alle detaljer omkring uheldet i en skriftlig rapport.
- Informer den overordnede eller ejer om uheldet og giv en statusrapport.
- Snowboard'et må først blive genåbnet, når der er givet instruktion fra den ansvarlige for forlystelsen, samt at Snowboard'et er tjekket og fundet sikkert til brug.

Opsynet er ansvarlig for følgende:

- At der opsættes skiltning ved Snowboard'et, der omtaler de retningslinier, der er for brug af Snowboard'et
- At tillade brugere adgang til Snowboard'et på en kontrolleret og sikker måde.
- At sikre, at der er et friareal på minimum 180 cm fra Snowboard'et og til anden genstand eller anden oppustelig forlystelse.
- At der kun befinder sig en person på Snowboard'et ad gangen.
- At der ikke opholder sig andre brugere på madrassen eller på sikkerhedskanten omkring madrassen.
- At maksimum antal brugere overholdes i henhold til leveringsinstruks.
- At brugere ikke bærer fodtøj
- At brugere fjerner deres skarpe genstande som kæder, ringe, piercinger m.v.
- At brugerne ikke bærer briller.
- At der ikke medbringes mad og drikkevarer.
- At indgang/udgang holdes fri for forhindringer.
- At der ikke tillades hop, saltomortaler eller kolbøtter på faldmadrassen.
- At brugerne hele tiden er klar over, hvem opsynet er, og at vedkommende ved brug af fløjte eller horn kan fange deres opmærksomhed.
- At forlystelsen rømmes øjeblikkeligt, hvis der skal påfyldes benzin på benzindrevet motor, og at der først kommer brugere på forlystelsen igen, når den er blæst helt op.
- At der straks trykkes på STOP-knappen, når en bruger er ved at falde af Snowboard'et.
- At Snowboard'et straks lukkes ned, hvis der forekommer strømsvigt, kraftige vindstød, blæserfejl, hvis indsugningen i blæseren stoppes til, hvis indblæsningsstudsene lukkes sammen, så den optimale lufttilførsel ikke kan ske, hvis indblæsningsstudsene falder af blæseren, hvis bindingen af en studs går op.
- At lukke ned for den oppustelige forlystelse, hvis der fremkommer større revner i forlystelsens bundflade. Forlystelsen må ikke tages i brug igen, før den er blevet repareret.



Opsyn

Der skal altid være opsyn med Snowboard'et af en myndig person, der er fyldt 18 år.

Sammenpakning

1. Sluk for blæseren og løsn studsene fra blæseren. Åbn for alle luftudgangene, så luften hurtigst muligt kan komme ud.

2. Lad Snowboard'et ligge lidt, så der siver så meget luft ud som muligt.

3. Kør Snowboard'et i en sådan stilling, at det er let at komme til kontrabolten og beslaget, der fastholder Snowboard'et. Afmontér herefter kraftkablet til kontrolpulten fra stikket, så Snowboard'et ikke mere kan bevæge sig.

4. Tag PVC-klædet af og rul det sammen og bind et reb omkring.

5. Skyd velcroflappen til side på madrassen og åbn for syningen. Træk madrassen til siderne og træk den væk fra Snowboard'et.

6. Læg madrassen sammen og rul den. Bind et reb omkring.

7. Løsn bolterne i beslaget under Snowboard'et og løsn kontrabolten, så Snowboard'et er til at tage af. Montér herefter beslaget igen og stram bolterne til, så de ikke falder af under transport. Gør det samme ved kontrabolten.

8. Afmontér el-kablet fra motoren og til styrepulten.

9. Afmontér fjedrene ved stabiliseringsstængerne og efterfølgende stængerne.

10. Herefter kan motoren fjernes og evt. tæppe sammenrulles.

Blæser/kabelrulle/pløkker/reb m.v. pakkes i transportkasse:

11. Rul ledningen på blæseren op omkring studsene på blæseren og bind den fast og sæt den ned i transportkassen.

12. Rul kabelrullen sammen og sæt den ned i kassen.

13. Reb og pløkker, samt evt. andet tilbehør til Snowboard'et lægges i kassen og låget påmonteres.

14. Herefter er transportkasse og Snowboard'et er klar til hjemtransport.

15. Læg stabiliseringsstængerne sammen med det øvrige tilbehør.

1



Fold den åbne side ind mod Snowboard'et.

2



Fold derefter madrassen sammen på midten.

3



Rul madrassen sammen.

4



Bind den sammenrullede madras sammen med reb.

5



Læg pløkker, reb, kabelrulle og blæser i kassen.



Sikkerhedsregler

- Der skal være monteret pløkker/reb ved alle forankringspunkter på den oppustelige forlystelse. Disse skal være korrekt monteret (pløkkerne skal være rundede og må maksimalt være 25 mm over jorden).
- Oppustelige forlystelser skal i drift holdes under konstant opsyn af en ansvarlig opsynsperson.

Ved opslag skal der bekendtgøres følgende, når forlystelsen er i drift:

1. Gå ikke ind, før der er ansvarligt opsyn.
2. Bær ikke briller, skarpe genstande, fingerringe, piercing, kæder m.v.
3. Det er ikke tilladt at slå kolbøtter eller saltmortaler, ligesom alle former for vild leg ikke er tilladt.
4. Der må ikke medbringes is, madvarer eller drikkevarer.
5. Al ophold på sider, faldepude m.v. er ikke tilladt.
6. Opsynets henstillinger SKAL efterkommes.
7. Der må maksimalt være en bruger ad gangen.
8. Al brug af forlystelsen sker på eget ansvar.
9. Såfremt der ikke er opsyn, skal luften tages ud og blæseren fjernes.

Transport

Snowboard'et kan rulles, køres på sække- eller trækvogn.

Spørgsmål

Skulle der være spørgsmål til brugen af den oppustelige forlystelse, eller skulle der opstå problemer med driften, så kontakt altid udlejeren.

Copyright © 2007 Heine Pedersen,
Ranum Telt & Eventudlejning A/S



Automatisk styring.



Manuel styring af hastighed.



Stang til manuel styring af Snowboard'et.



Nødstop.



Nøgle til deaktivering af nødstop.



Tjekliste til brug før opstart af Snowboard:

- Politigodkendelsen er i orden.
- At opsynspersonen er fyldt 18 år.
- At opsynspersonen er iført jakke/bluse som gør det let at udpege vedkommende.
- Der er fløjte og/eller horn til opsynspersonen.
- Opstillingsstedet ikke hælder mere end 5 % til alle sider.
- Skarpe genstande på opstillingsstedet er fjernet.
- Alle forankringer til faldpuden er fastgjorte.
- Pløkkerne er med afrundede hoveder.
- Pløkkerne stikker ikke mere end 2,5 cm. over jorden.
- Blæseren er placeret 120 cm. væk fra faldpuden.
- Blæseren skal stå placeret således, at luften har fri adgang gennem blæserstuds.
- Kabelrullen er rullet helt ud.
- Der er bundet eller lynet for alle studserne.
- Ledninger og stik er intakte
- Ingen huller på faldpuden eller i syningerne.
- Skilt med ordensregler er hængt op.
- Der er en friafstand på minimum 180 cm. omkring hele faldemadrassen.
- At der ved opstilling på gulv er lagt gulvtæppe eller anden form for underlag under støttebenene, så de ikke ridser gulvet under brugen.
- Stikket i motoren er rigtigt og solidt placeret.
- Støttængerne er skubbet så langt ind, at de ikke kan frigøre sig under brugen.
- Holdebeslagene og kontrabolten er spændt så stramt, at Snowboard'et ikke kan falde af.
- Madrassen er syet så sikkert sammen, at den ikke kan gå op under brugen.
- Klæde er lagt over faldemadrassen og er lukket sammen i velcroen.
- Hængelås med nøgle til styrepulten er leveret med.

- Afprøvning af, om kontrolpultens forskellige funktioner virker optimalt.

Bekræft at opsynspersonerne er instrueret i følgende:

- Brugere må ikke have fodtøj på.
- Brugere må ikke bære briller, hvis det er muligt.
- Skarpe genstande, kæder, ringe, piercing m.v. fjernes fra børnene inden aktiviteterne benyttes.
- Der må ikke medbringes is, mad og drikkevarer.
- At der kun må være en person på Snowboard'et ad gangen.
- Der må ikke opholde sig nogen personer på faldemadrassen under brugen.
- Der må ikke sidde personer på faldemadrassens kant under brugen.
- Hastigheden af Snowboard'ets bevægelser er tilpasset den aldersgruppe der benytter den, så aktiviteten afvikles forsvarligt.
- Snowboard'et/faldemadrassen skal rømmes straks, hvis der opstår strømsvigt, blæsefejl, hvis indsugningen i blæseren stoppes til, hvis indblæsningsstuds lukkes sammen, så den optimale luftstrøm ikke kan ske eller hvis der er en studs der går op og luften fiser ud.
- At forlystelsen lukkes ned i blæst og regnvejr og blæseren skal fjernes fra stedet og hængelåsen placeres således, at det ikke er muligt for uvedkommende at starte Snowboard'et op.
- Ved uheld skal der ske en omgående rømning. Optræd myndigt og roligt, så der ikke opstår panik.
- Sikr, at alle skadede får førstehjælp af en kompetent person og om nødvendigt kommer på hospitalet.
- Ved større uheld ringes 112. Beskriv uheldet og fortæl, hvor opstillingsstedet er. Bevar roen og få udpeget hjælpere samt en person, der dirigerer ambulancen frem til uheldsstedet.
- Få alle detaljer omkring uheldet nedskrevet i en rapport.
- Informer den overordnede eller ejer om uheldet og giv en statusrapport.
- Åbn ikke op for brugen af Snowboard'et, før der er givet instruktion fra den ansvarlige og forlystelsen er gennemgået og fundet sikker til brug.
- Den oppustelige forlystelse lukkes straks ned, hvis der ikke er opsyn.